VOTRE EXPERT MICROSOFT OFFICE & SERVICE CLOUD

Plus de 800 établissements du secteur médico-social nous font confiance

#Iaas #Paas #Saas #Cloud Privé #Cloud Hybride #Services managés

4,6 Note moyenne de nos clients

Vos outils et données sont disponibles de partout avec notre Offre Office 365 !

Office 365 est la solution Microsoft permettant aux entreprises de bénéficier, dans le Cloud public ou hybride, à la fois de l'ensemble de la suite Office (Word, Excel, PowerPoint et Outlook) et des outils référents de collaboration (Exchange, Skype, Yammer, etc.) permettant de gérer, entre autres, la messagerie, l'audio/vidéo conférence, des portails d'équipes, une gestion documentaire collaborative et personnelle, un réseau social d'entreprise, etc.

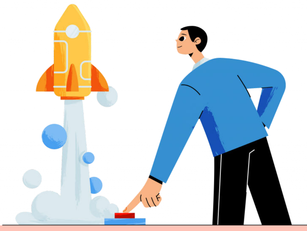

Quel est votre projet ?

Les projets matériel informatique avec la centrale d'achats Widip

- **Déploiement**
- **Migration & Achat de licences**
- **Location de licences**

Outils référents de collaboration

Les Services Managés Widip

Gouvernance 365

La gouvernance de la collaboration vous permet de gérer l'accès des utilisateurs aux ressources, de respecter les normes de votre entreprise et de garantir la sécurité de vos données.

Administration de tenant Microsoft

Administration de votre instance Microsoft 365 et des données de votre organisation stockées dans un emplacement par défaut spécifique.

Maintenance préventive et curative

Une équipe d'experts et d'administrateurs mobilisés 7j/7 et 24h/24

Logiciel Widip « QORUS » pour le pilotage de votre SI

Nos domaines d'expertises & certifications

datto · vmware · veeam · FORTINET · DATACORE · CITRIX · Microsoft · Microsoft 365

Pourquoi Widip ?

Nos indicateurs de performance & de confiance

Made In France

Nos équipes techniques sont basées en France, nos datacenters à Lyon, Grenoble, Paris

Partenaire de confiance

Intégrateurs depuis 2005, Widip héberge le SI de plus de 500 sites clients

Cértifié ISO 27001 / HDS

Protège votre entreprise contre les adversités du piratage et votre réputation

Satisfaction CLient

98% de nos clients renouvellent leur confiance et nous recommandent

Équipez vos collaborateurs avec une offre de leasing de matériel informatique, support inclus !